

# Dryer VENT DUCT

**CERTIFIED**  
APPLIANCE ACCESSORIES®  
Your Appliance Connection Solution®

**WARNING:**  
Read safety  
information prior  
to installation.

## Installation Instructions

**IMPORTANT SAFETY INSTRUCTIONS:** To reduce the risk of fire or injury to persons, follow basic precautions, including the following: For use with clothes dryers only, do not use for any other purposes. Keep area around the exhaust opening and adjacent surrounding areas free from the accumulation of lint, dust, and dirt. The interior of the exhaust duct should be cleaned periodically by qualified service personnel. A gas dryer must always be vented outdoors. Regularly inspect the exhaust duct to be sure that it has not become crushed or otherwise restricted.

### INSTALLATION INSTRUCTIONS

- Clothes dryer shall not be exhausted into a chimney, a wall, a ceiling, or a concealed space of a building;
- Screws which may catch lint shall not be used to secure duct parts together;
- Flexible ducts are to be extended for their full length, then any excess duct is to be removed; and the duct is to be kept as straight as possible;
- Local building codes shall be followed for installations;
- Maximum length of the duct is 8 feet and that no interconnection between ducts is intended.

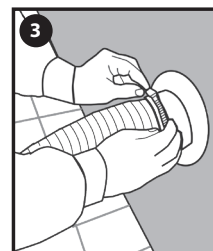
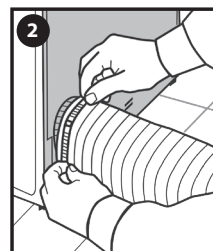
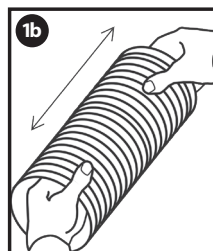
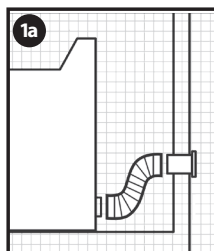

- Measure the distance between the dryer and wall vent to determine the length of venting required.
  - Stretch vent to fit.
- Place clamp over one end of dryer vent pipe.
- Place pipe over dryer exhaust vent and tighten with clamp.
- Repeat for other end.

If ducting fits too tightly,  
cut two 1-inch slits while  
wearing gloves.

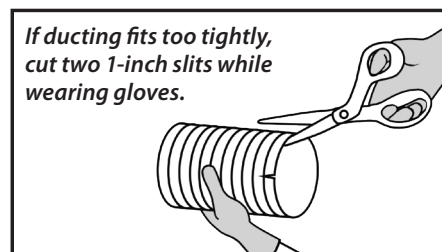

**SAVE THESE INSTRUCTIONS.**

### Limited Five-Year Warranty

Sela Products™, LLC ("Sela") extends this limited non-transferable five-year warranty, subject to all the provisions and conditions set forth below ("Warranty"), to you, the original purchaser ("Original Purchaser"). This Warranty is in lieu of all other warranties express or implied. Some states do not allow limitations on how long an implied warranty lasts or permit the exclusion or limitation of incidental or consequential damages, so the above limitations may not apply to you. This Warranty gives you specific legal rights, and you may also have other rights, which vary from state to state.

Sela will repair or replace the product if within fifteen (15) days of the discovery of a potential or alleged defect, and if such discovery is made within five years from the original purchase date, the product is returned postage prepaid to Sela Products at 2101 S. Kelly, Suite B, Edmond, OK 73013, and if after examination by our Quality Assurance Department it is deemed that the product is covered by this Warranty and subject to terms and conditions herein.

REPAIR OR REPLACEMENT AS PROVIDED UNDER THIS EXPRESSED WARRANTY IS THE EXCLUSIVE REMEDY OF THE ORIGINAL PURCHASER. SELA MAKES NO OTHER WARRANTIES, EXPRESS OR IMPLIED AND SPECIFICALLY DISCLAIMS ALL OTHER WARRANTIES, EXPRESS OR IMPLIED, INCLUDING BUT NOT LIMITED TO THE IMPLIED WARRANTY OF MERCHANTABILITY OR FITNESS FOR A PARTICULAR PURPOSE.

Sela does not warrant or protect against any alleged collateral damage caused by a defective product and Sela shall not be liable for incidental or consequential damages, including but not limited to lost profits or the cost of repairing or replacing other property which is damaged if this product is defective pursuant to the terms of this Warranty, other costs resulting from labor charges, delays, vandalism, negligence, or any other circumstances over which Sela has no control. This warranty is invalidated by any abuse, misuse, misapplication, improper installation or improper maintenance or alteration of the product. This warranty and the limits thereof are neither expanded nor limited if this product is sold in conjunction with other authorized Sela products.

This Warranty only applies to product in its original installation. There is no warranty for a product (1) that has been reused, (2) that is attached to an appliance that has been moved to a different location or (3) where original fittings supplied by Sela have been changed or removed. Connectors and fittings are not to be reused under any circumstances.

FAILURE TO FOLLOW INSTRUCTIONS FOR PROPER USE WILL VOID THIS WARRANTY.

© 2018 Certified Appliance Accessories®, Inc. All Rights Reserved  
2101 S. Kelly Ste. B, Edmond, Oklahoma 73013 • Tel. (405) 513-6100 • Fax 866.270.4069  
email [info@selaproducts.com](mailto:info@selaproducts.com)

**5 YEAR  
WARRANTY**

Limited Five-Year Warranty  
Details at [www.certifiedaccessories.com](http://www.certifiedaccessories.com)

Certified Appliance Accessories®  
is a registered trademark of  
Sela Products™, LLC  
[www.selaproducts.com](http://www.selaproducts.com)

### Certified Quality

Certified Appliance Accessories® are designed and rigorously tested to meet or exceed industry certification standards and appliance manufacturer requirements. We are committed to consumer safety and total customer satisfaction.

# Secadora CONDUCTO DE VENTILACIÓN



Your Appliance Connection Solution®

**ADVERTENCIA:**  
Lea la información  
de seguridad antes  
a la instalación.

## Instrucciones de instalación

**INSTRUCCIONES IMPORTANTES DE SEGURIDAD:** Para reducir el riesgo de incendio o lesiones a personas, siga las precauciones básicas, que incluyen las siguientes: Para usar solo con secadoras, no las utilice para ningún otro propósito. Mantenga el área alrededor de la abertura del escape y las áreas adyacentes libres de la acumulación de pelusa, polvo y suciedad. El interior del conducto de escape debe ser limpiado periódicamente por personal de servicio calificado. Un secador de gas siempre debe ser ventilado al aire libre. Inspeccione regularmente el conducto de escape para asegurarse de que no se haya aplastado o restringido.

### INSTRUCCIONES DE INSTALACIÓN

- La secadora de ropa no debe agotarse en una chimenea, una pared, un techo o un espacio oculto de un edificio;
- No se deben usar tornillos que puedan atrapar pelusa para asegurar las partes de los ductos;
- Flexible ducts are to be extended for their full length, then any excess duct is to be removed; and the duct is to be kept as straight as possible;
- Los conductos flexibles deben extenderse en toda su longitud, luego se debe eliminar cualquier exceso de ducto; y el conducto debe mantenerse lo más recto posible;
- La longitud máxima del conducto es de 8 pies y no está prevista ninguna interconexión entre los conductos.

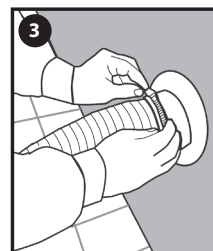
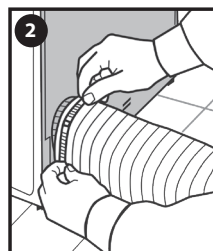
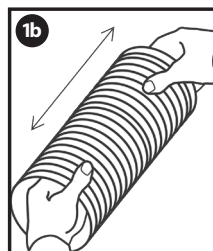
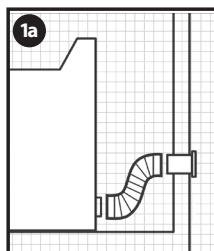

- Mida la distancia entre la secadora y la ventilación de la pared para determinar el largo de conducto requerido.
  - Estire la ventilación para que encaje.
- Coloque la abrazadera en un extremo del tubo de ventilación de la secadora.
- Coloque el tubo sobre el orificio de extracción de la ventilación de la secadora y apriételo con la abrazadera.
- Repita para el otro extremo.

Si el conducto queda demasiado apretado, haga dos cortes de 1 pulgada utilizando guantes.

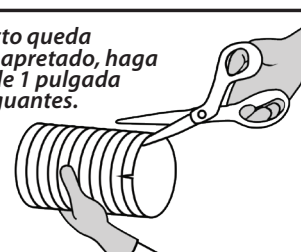

**GUARDA ESTAS INSTRUCCIONES.**

### Garantía limitada de cinco años

Sela Products™, LLC ("Sela") le otorga a usted, el comprador original (Comprador original), esta garantía limitada no transferible por cinco años, sujeta a todas las disposiciones y condiciones establecidas a continuación (Garantía). Esta garantía sustituye a cualquier otra garantía expresa o implícita. Algunos estados no permiten limitaciones sobre la duración de una garantía implícita, ni permiten la exclusión o limitación de daños incidentales o consecuentes, por lo que las limitaciones anteriores pueden no aplicarse en su caso. Esta garantía le otorga derechos legales específicos, y usted puede tener también otros derechos que varían de un estado a otro.

Sela reparará o reemplazará el producto si es devuelto con franqueo prepago a Sela Products a la dirección 2101 S. Kelly, Suite B, Edmond, OK 73013 en un plazo de quince (15) días tras el hallazgo de un defecto potencial o supuesto, y si dicho hallazgo se realiza dentro de los cinco años posteriores a la fecha de compra original, y si después de un examen realizado por nuestro Departamento de Garantía de Calidad este considera que el producto queda cubierto por esta Garantía y sujeto a los términos y condiciones de la misma.

LA REPARACIÓN O EL REEMPLAZO SEGÚN LO DISPUESTO BAJO ESTA GARANTÍA EXPRESA ES EL ÚNICO RECURSO DEL COMPRADOR ORIGINAL. SELA NO OTORGA NINGUNA OTRA GARANTÍA, EXPRESA O IMPLÍCITA Y DESCONOCE ESPECÍFICAMENTE A CUALQUIER OTRA GARANTÍA, EXPRESA O IMPLÍCITA, INCLUIDAS, ENTRE OTRAS, LAS GARANTÍAS IMPLÍCITAS DE COMERCIABILIDAD O IDONEIDAD PARA UN PROPÓSITO DETERMINADO.

Sela no garantiza ni protege contra ningún supuesto daño colateral causado por un producto defectuoso; Sela no será responsable por daños incidentales o consecuentes, incluidos, entre otros, la pérdida de ganancias o el costo de reparar o reemplazar otras propiedades que se dañen si este producto resulta defectuoso según los términos de esta Garantía, otros costos resultantes de cargos laborales, demoras, vandalismo, negligencia o cualquier otra circunstancia sobre la cual Sela no tenga control. Esta garantía queda invalidada por cualquier abuso, mal uso, aplicación incorrecta, instalación incorrecta o mantenimiento o alteración inadecuados del producto. Esta garantía y sus implicaciones no se amplían ni se limitan en caso de que este producto sea vendido junto con otros productos autorizados de Sela.

Esta garantía solo se aplica al producto en su instalación original. No existe garantía para un producto (1) que haya sido reutilizado, (2) que esté conectado a un electrodoméstico que haya sido movido a una ubicación diferente o (3) donde los accesorios originales suministrados por Sela hayan sido cambiados o retirados. Los conectores y accesorios no deben ser reutilizados bajo ninguna circunstancia.

EL NO SEGUIR LAS INSTRUCCIONES DE USO CORRECTO CAUSARÁ LA NULIDAD DE ESTA GARANTÍA.

© 2018 Certified Appliance Accessories®, Inc. Todos los derechos reservados  
2101 S. Kelly Ste. B, Edmond, Oklahoma 73013 • Tel. (405) 513-6100 • Fax 866.270.4069  
Correo electrónico info@selaproducts.com

Certified Appliance Accessories® es una marca registrada de Sela Products™, LLC  
www.selaproducts.com

### Calidad Certificada

Certified Appliance Accessories® están diseñados y rigurosamente probados para cumplir o superar los estándares de certificación de la industria y los requisitos del fabricante de dispositivos. Estamos comprometidos con la seguridad del consumidor y la satisfacción total del cliente.

**5 YEAR WARRANTY**

Limited Five-Year Warranty

Details at [www.certifiedaccessories.com](http://www.certifiedaccessories.com)